Купить квартиру за 6 060 000 рублей на Литейная улица, 95

Амурская область, Благовещенск, Литейная улица, 95

6 060 000 Р
151 500Р за м^2

40.00 м^2	18.20 м^2	7.00 м^2	8 из 10
Общая	Жилая	Кухня	Этаж

Продается просторная однокомнатная квартира в новом доме по адресу: Россия, Амурская область, г. Благовещенск, Литейная улица, 95. Общая площадь квартиры составляет 40,4 кв. м, жилая площадь — 18,21 кв. м, а площадь кухни — 7,55 кв. м. Квартира расположена на 8 этаже 10-этажного кирпичного дома, построенного в 2024 году. Высота потолков 2,6 метра, что делает пространство еще более светлым и просторным. Из окон открывается вид на улицу, а также имеется лоджия. Квартира предлагается без ремонта, что позволяет будущим владельцам воплотить все свои дизайнерские идеи и создать уютное пространство по своему вкусу. Планировка предусматривает совмещенный санузел, который можно обустроить на свой вкус. Благодаря большой площади кухни, у вас будет достаточно места для создания комфортной зоны для приготовления пищи. Дом новый, с надежной кирпичной конструкцией, что обеспечивает отличную тепло- и звукоизоляцию. На территории предусмотрена наземная парковка, поэтому можно не беспокоиться о поиске места для автомобиля. В шаговой доступности от дома находятся магазины, что позволяет легко и быстро совершать покупки, не тратя много времени на дорогу. Развитая инфраструктура района способствует комфортному проживанию. Квартира продается по договору купли-продажи. Возможна ипотека, что делает ...

0 с 12.05.2025, обновлен 12.05.2025

Характеристики

Количество комнат	1	Тип дома	кирпичный
Этаж	8	Этажей всего	10
Площадь жилая	18.20 кв. м	Площадь кухни	7.00 кв. м

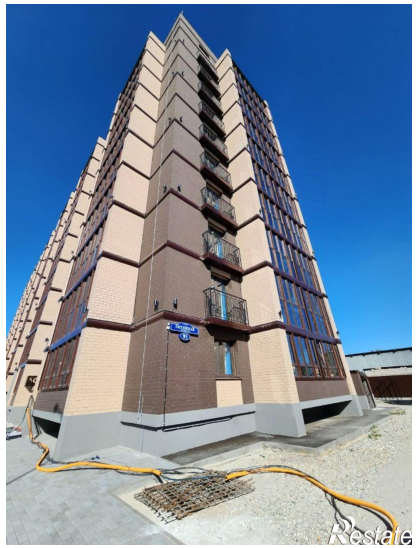
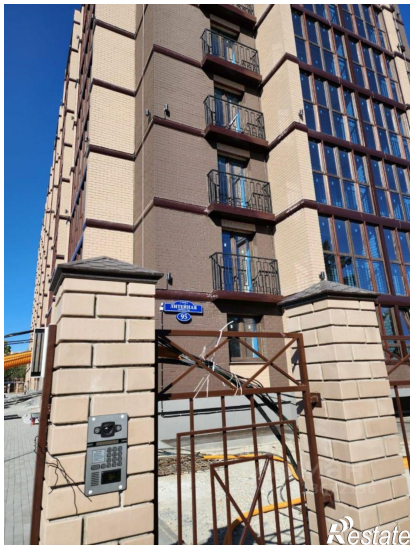

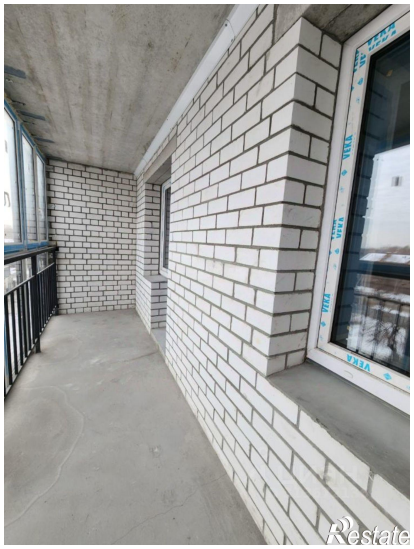

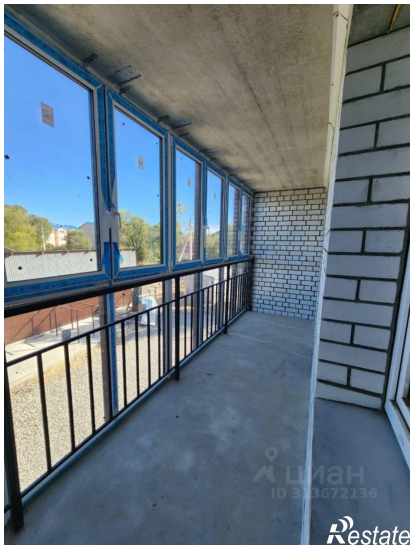

Restate

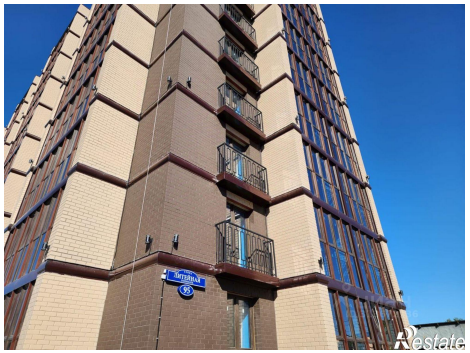
Restate