Купить квартиру за 3 600 000 рублей на Нагорная улица, 2/2

Амурская область, Благовещенск, Нагорная улица, 2/2

3 600 000 Р
105 882Р за м^2

34.00 м^2	10.00 м^2	5 из 5
Общая	Кухня	Этаж

Однокомнатная квартира площадью 34 кв. м расположена на 5 этаже 5-этажного кирпичного дома . Квартира выполнена с качественным эконом-ремонтом: натяжные потолки, новые межкомнатные двери, металлопластиковые окна с хорошей шумоизоляцией. Балкон можно установить по желанию нового собственника. Вид из окон на город и Китай особенно привлекательный в вечернее время благодаря удачному расположению. Главное преимущество объекта — просторная кухня площадью более 10 кв. м, что редко встречается в однокомнатных квартирах. Это позволяет комфортно разместить обеденную зону и современную бытовую технику. Санузел раздельный, в комнате и на кухне установлены кондиционеры, обеспечивающие комфортный микроклимат в любое время года. Подъезд содержится в чистоте, вход оборудован видеодомофоном, что повышает уровень безопасности. Квартира освобождена и готова к заселению. Для уточнения деталей и организации просмотра свяжитесь по указанному телефону. Код пользователя: 390027 Номер в базе: 8493727

0 с 06.06.2025, обновлен 06.06.2025

Продавец: Собственник

Телефон: +79145520262

Характеристики

Количество комнат	1	Тип дома	кирпичный
Этаж	5	Этажей всего	5
Площадь кухни	10.00 кв. м		

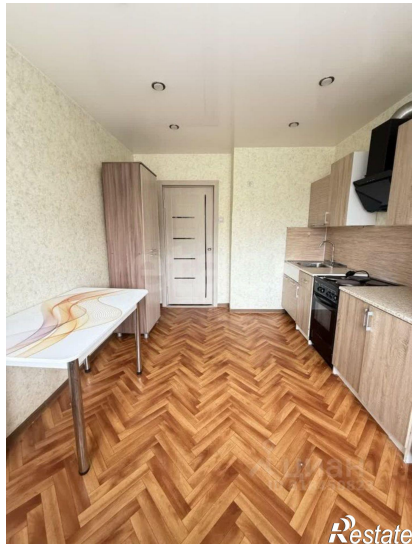

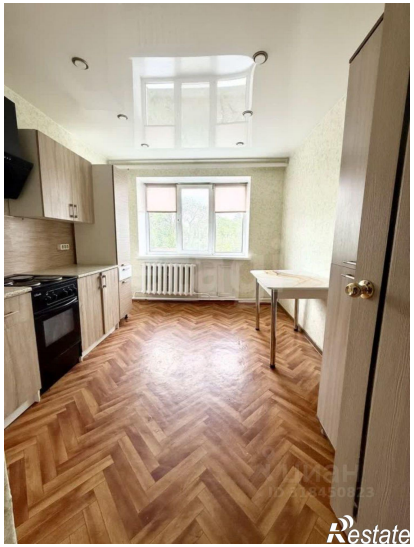
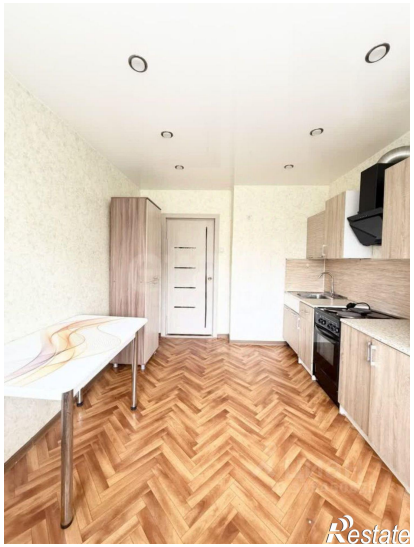
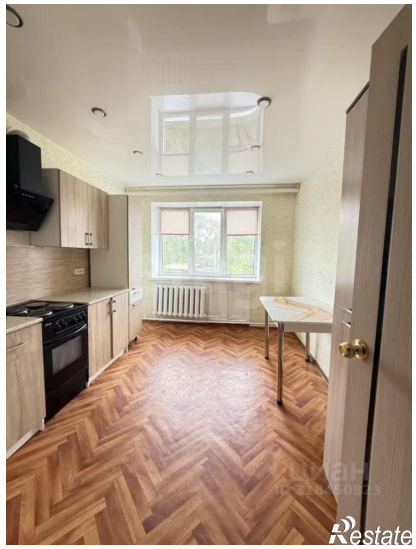
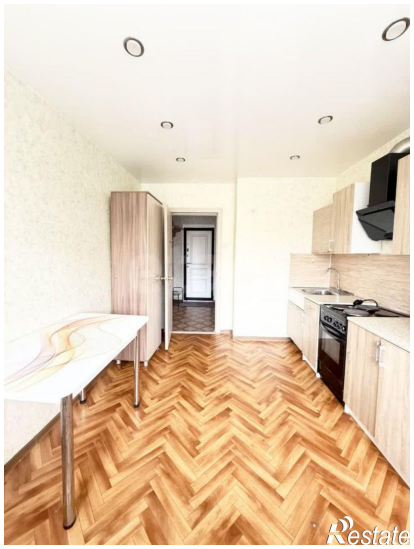
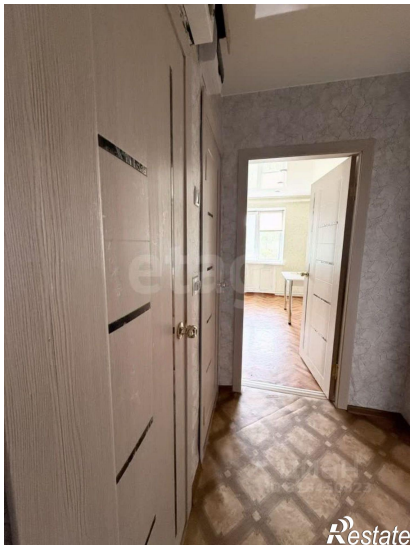
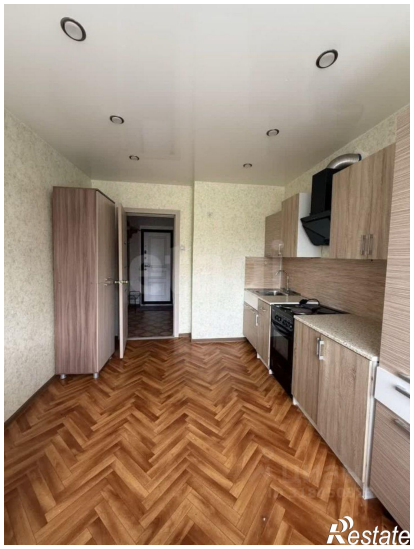

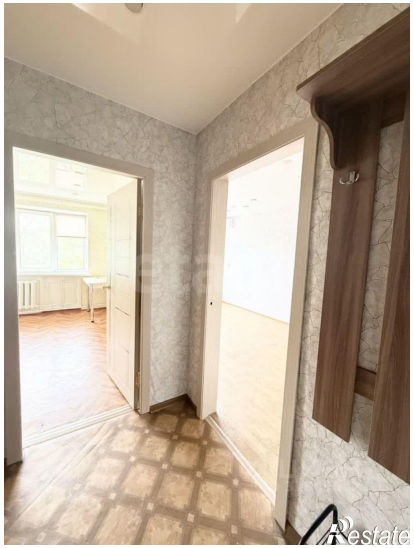
Restate

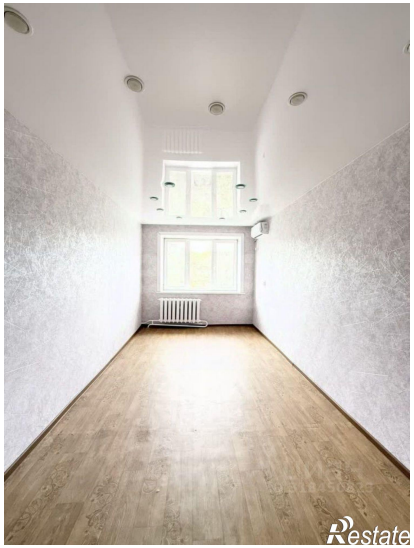
Restate