Купить квартиру за 8 700 000 рублей на Игнатьевское шоссе, 25/16

Амурская область, Благовещенск, Игнатьевское шоссе, 25/16

8 700 000 Р
158 182Р за м^2

55.00 м^2	10.00 м^2	2 из 9
Общая	Кухня	Этаж

Продается отличная двухкомнатная квартира в очень развитом районе города. 404 квартал. Очень хороший застройщик Амурстрой. Дом из кирпича 2022 года постройки. Окна выходят на две стороны. Квартира расположена на комфортном втором этаже. Имеет удобную планировку. Просторные комнаты. Санузел раздельный. Квартира в черновом варианте. Есть просторная застекленная лоджия с панорамным остеклением. Идеальный район для проживания. Отличная транспортная развязка. Инфраструктура района сильно развита. В пяти минутах ходьбы новая современная школа 16, во дворе дома детский сад, через дорогу АМГУ, возле дома магазины и аптека. Рассматривается любая форма оплаты. Код пользователя: 390014 Номер в базе: 8542162

0 с 12.06.2025, обновлен 12.06.2025

Продавец: Собственник

Телефон: +79146001476

Характеристики

Количество комнат	2	Тип дома	кирпичный
Этаж	2	Этажей всего	9
Площадь кухни	10.00 кв. м		

https://blagoveschensk.restate.ru/obj/prodazha-dvuhkomnatnoy-kvartiri-ignatevskoe-shosse-25-16-18232085498/

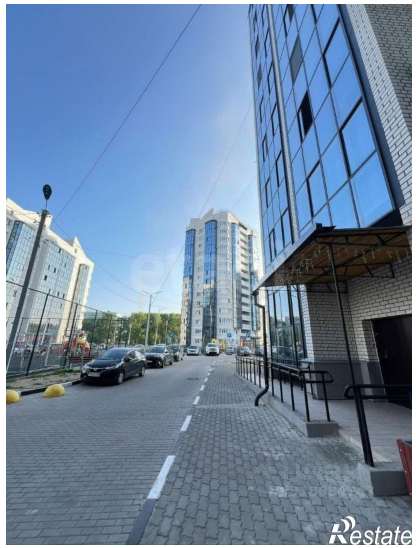
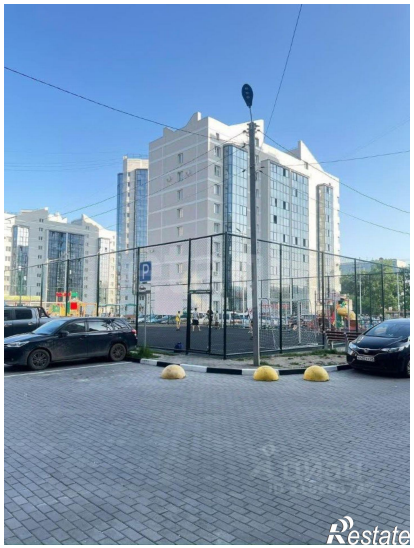
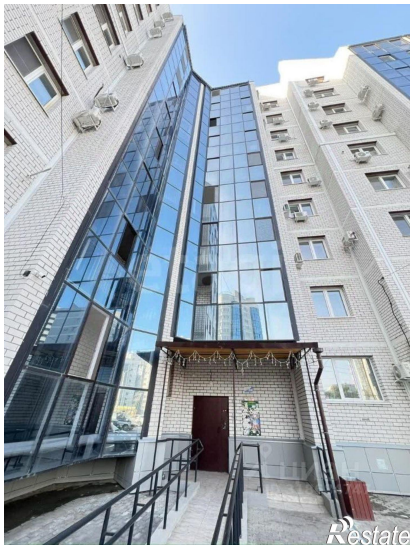

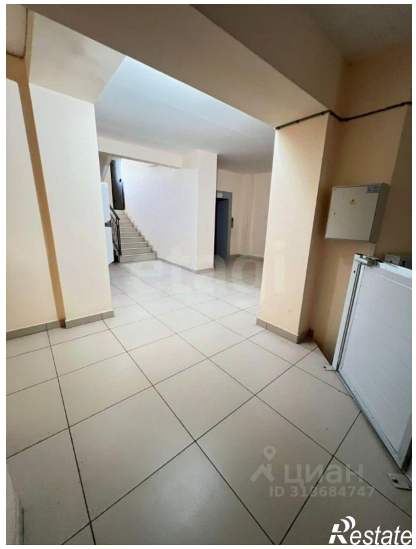

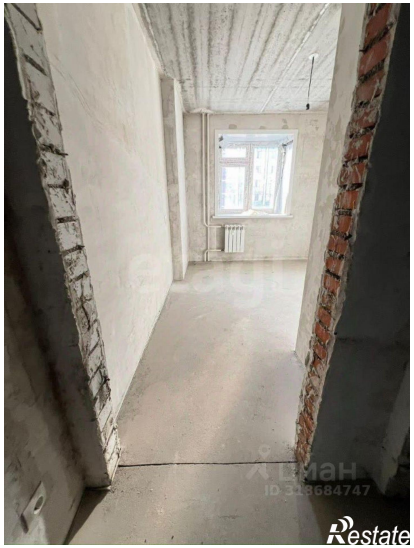
Restate

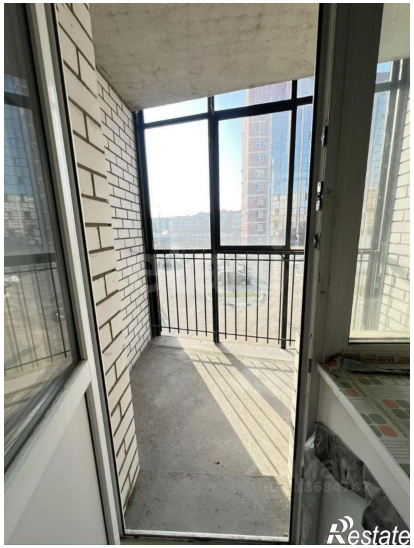
Restate