Купить квартиру за 9 800 000 рублей на улица Горького, 154

Амурская область, Благовещенск, улица Горького, 154

9 800 000 Р
163 333Р за м^2

60.00 м^2	11.00 м^2	13 из 14
Общая	Кухня	Этаж

В продаже двухкомнатная квартира в центральной части города. Общая площадь квартиры составляет 60 м2, что обеспечивает достаточное пространство для комфортной жизни. Особенностью данной квартиры является ее потрясающий вид с высоты. Квартира расположена на 13 этаже 15-этажного дома. Комнаты площадью 15,9 м2 и 14,6 м2, кухня 10,4 м2. Большие и высокие окна, что обеспечивает хорошее освещение в дневное время. Имеется застекленный балкон, где можно наслаждаться утренним кофе или вечерним закатом. Санузел раздельный, что является несомненным преимуществом для семьи, добавляя удобства в повседневной жизни. Район с развитой инфраструктурой предлагает всё необходимое для комфортного проживания. Хорошая транспортная доступность является ещё одним плюсом. Недалеко от дома находится автобусная остановка, откуда можно добраться в любой район города. Это делает квартиру привлекательной для тех, кто ценит мобильность и возможность быстро перемещаться по городу. С уважением к Вам, специалист по недвижимости компании Этажи Алина Мансурова.Все консультации по вопросам приобретения недвижимости, юридического оформления сделки, ипотечному кредитованию - бесплатно! Код пользователя: 171013 Номер в базе: 8555276

0 с 18.06.2025, обновлен 18.06.2025

Продавец: Собственник

Телефон: +79145928387

Характеристики

Количество комнат	2	Тип дома	кирпичный
Этаж	13	Этажей всего	14
Площадь кухни	11.00 кв. м		

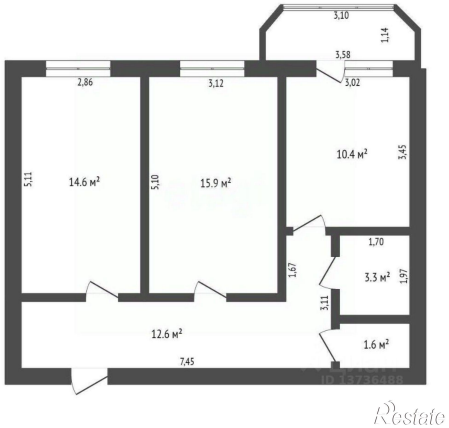
3,10
1,14
3,58
2,86
3,12
3,02
10,4 м²
3,45
5,11
14,6 м²
5,10
15,9 м²
1,70
1,67
3,3 м²
1,97
3,11
12,6 м²
1,6 м²
7,45

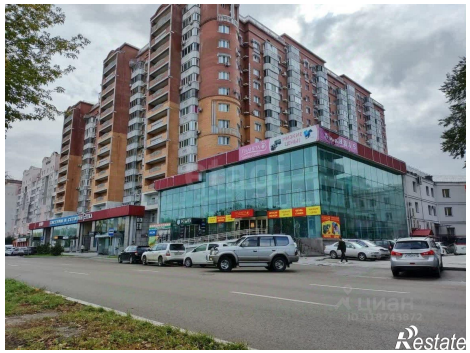

etagi
ЦИАН
ID 318743972
Restate

etagi
ЦИАН
ID 318743972
Restate