Купить квартиру за 5 000 000 рублей на улица Воронкова, 4/2

Амурская область, Благовещенск, улица Воронкова, 4/2

5 000 000 Р
147 059Р за м^2

34.00 м^2	9.00 м^2	9 из 10
Общая	Кухня	Этаж

ПРОДАЕТСЯ СВЕТЛАЯ КВАРТИРА С ВИДОМ НА ГОРОД! Мечтаете о квартире в районе, где всё необходимое находится в двух шагах? Представляем вашему вниманию отличное предложение! РАСПОЛОЖЕНИЕ: Развитая инфраструктура прямо в квартале: ТЦ От и до, остановки общественного транспорта, школа, супермаркеты Всё под рукой никаких долгих поездок и долгих пеших прогулок ХАРАКТЕРИСТИКА КВАРТИРЫ: 9 этаж из 10 прекрасный панорамный вид на город Солнечная сторона солнце наполняет квартиру теплом после обеда Свежий воздух и отличный микроклимат О ДОМЕ: Дом 1994 года постройки Недавно обновленный лифт комфорт и безопасность гарантированы Без юридических обременений чистая история, быстрый выход на сделку ДОПОЛНИТЕЛЬНЫЕ ПРЕИМУЩЕСТВА: Тихие и дружелюбные соседи Безопасный двор Удобная транспортная развязка Развитая социальная инфраструктура Не упустите возможность стать владельцем квартиры в одном из самых удобных районов города! Записывайтесь на просмотр прямо сейчас! Звоните отвечу на все вопросы и организую показ в удобное для вас время! P.S. Квартира ждет именно вас! Спешите стать её счастливым владельцем! Код пользователя: 145211 Номер в базе: 6826566

0 с 03.07.2025, обновлен 03.07.2025

Продавец: Собственник

Телефон: +79145927904

Характеристики

Количество комнат	1	Тип дома	кирпичный
Этаж	9	Этажей всего	10
Площадь кухни	9.00 кв. м		
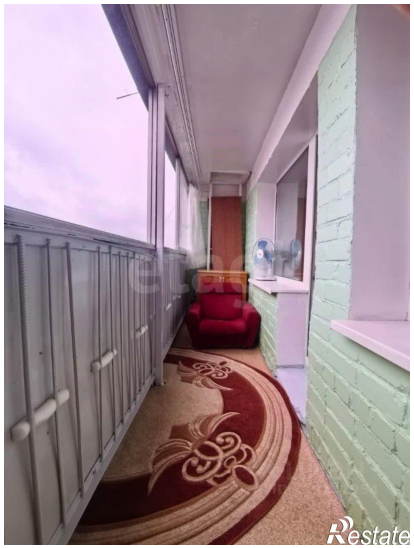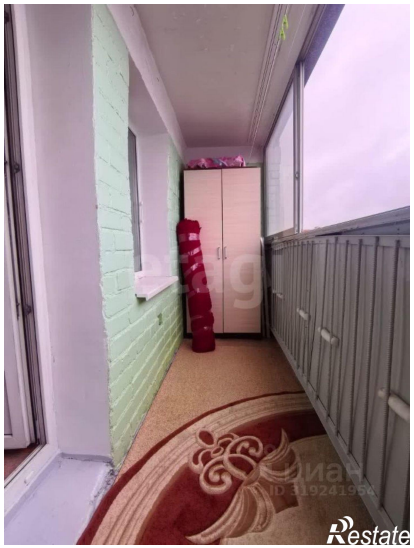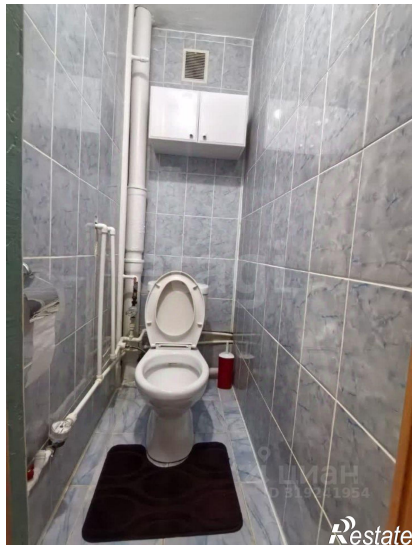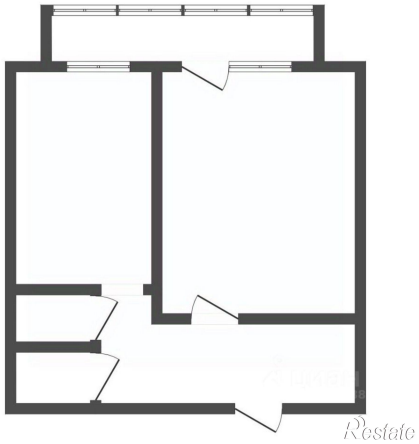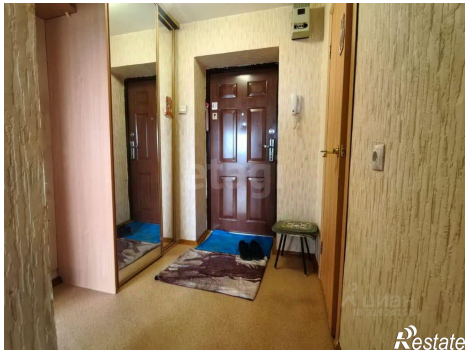
https://blagoveschensk.restate.ru/obj/prodazha-odnokomnatnoy-kvartiri-ulica-voronkova-4-2-18232196236/