Купить квартиру за 7 000 000 рублей на Студенческая улица, 36

Амурская область, Благовещенск, Студенческая улица, 36

7 000 000 Р
100 000Р за м^2

70.00 м^2	46.70 м^2	8.00 м^2	2 из 5
Общая	Жилая	Кухня	Этаж

Открыта продажа 3х комнатной квартиры, расположенной на 2/5 этаже. Общая площадь- 70 кв.м. Окна МПО, Дом 1981 года. В квартире сделан ремонт, на полу в комнатах линолеум, кондиционер, водонагреватель, ванна в кафеле, натяжной потолок на кухне. В квартире остаётся вся мебель, за исключением бытовой техники. Состояние квартиры жилое. Дверь в подъезд металлическая, с кодовым замком и домофоном. Квартира выходит окнами на восток - запад - юг. Очень светлая и тёплая. Парковка авто - во дворе. Во дворе - детская площадка. В шаговой доступности находятся магазины продуктов и бытовой химии, аптека, автобусные остановки. Во дворе дома расположен детский сад 67. В шаговой доступности находятся: прогимназия, школы 16, 28, АМГУ, бассейн студенческий, спортивные секции. Тихий спальный район. Дом расположен внутри квартала, в стороне от дороги. Вся сумма в договоре. Собственников - 2. Без обременений.

0 с 08.07.2025, обновлен 08.07.2025

Продавец: Собственник

Телефон: +79145934040

Характеристики
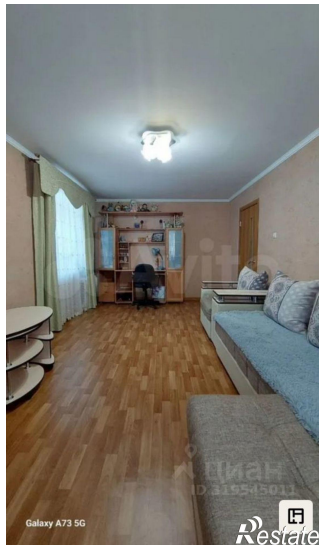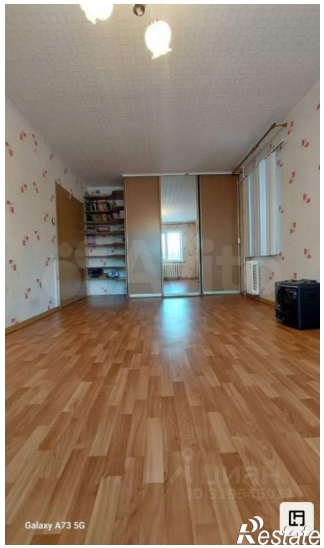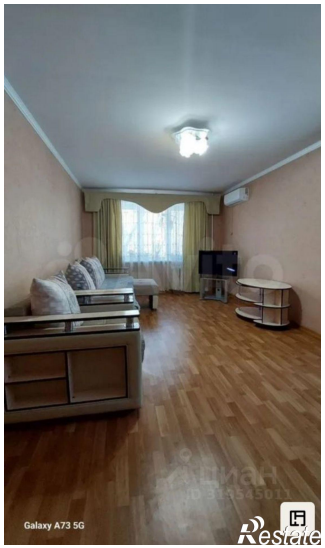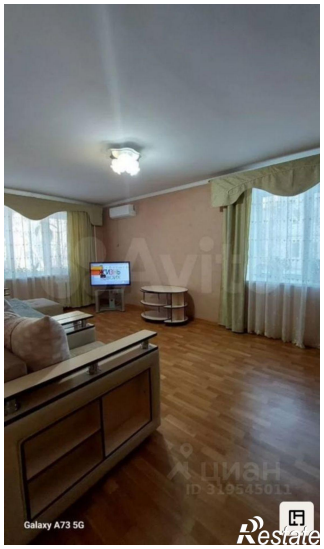
Количество комнат	3	Тип дома	панельный
Этаж	2	Этажей всего	5
Площадь жилая	46.70 кв. м	Площадь кухни	8.00 кв. м