Купить квартиру за 5 500 000 рублей на улица Строителей, 68

Амурская область, Благовещенск, улица Строителей, 68

5 500 000 Р
134 146Р за м^2

41.00 м^2	9.00 м^2	1 из 10
Общая	Кухня	Этаж

Продается 1-комнатная квартира, расположена на первом этаже 10-го кирпичного дома. Год постройки 2012 год. Окна выходят на запад. Есть балкон. Кухня просторная , гарнитур остается. Санузел совмещенный, установлены водонагреватель и стиральная машина, остается.Дополнительное преимущество — встроенная гардеробная, которая увеличивает полезное пространство для хранения чего пожелаете. Район отличается развитой инфраструктурой: в пешей доступности находятся школа 15, детский сад, медицинский колледж, а также супермаркет Авоська , аптеки, кафе и другие магазины повседневного спроса. Транспортная доступность хорошая — рядом остановки общественного транспорта, связывающие район с центром города и ключевыми магистралями. Готова к заселению. Состояние жилья отличное, все коммуникации исправны. Объект подойдет как для самостоятельного проживания, так и для инвестиции. Для просмотра и дополнительных вопросов звоните, пишите. С уважением, Молчанова Наталья. Код пользователя: 1245783416 Номер в базе: 7841103

1 с 09.07.2025, обновлен 09.07.2025

Продавец: Собственник

Телефон: +79145930310

Характеристики

Количество комнат	1	Тип дома	кирпичный
Этаж	1	Этажей всего	10
Площадь кухни	9.00 кв. м		
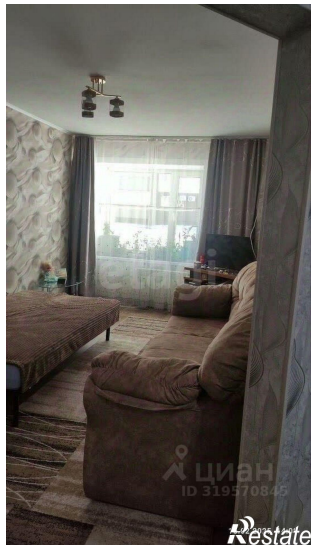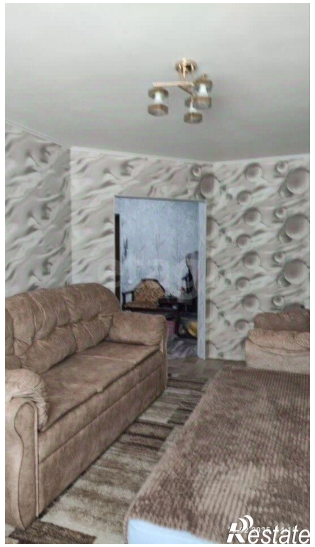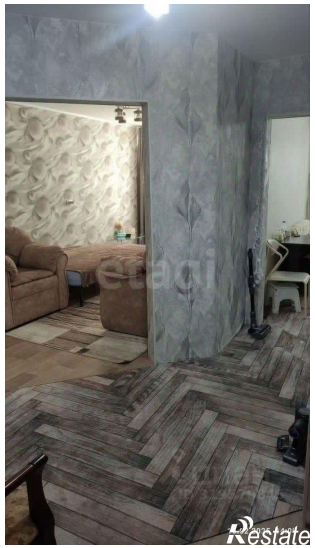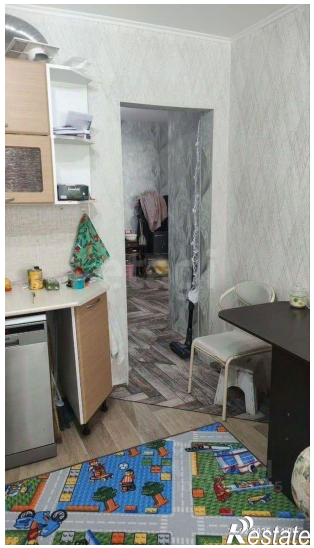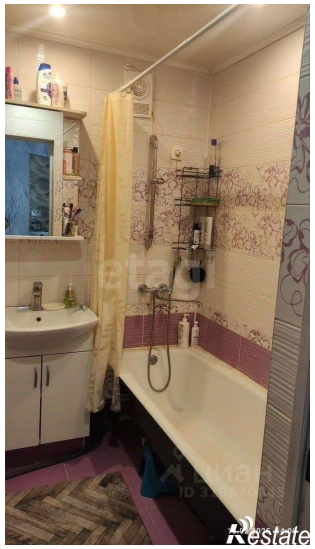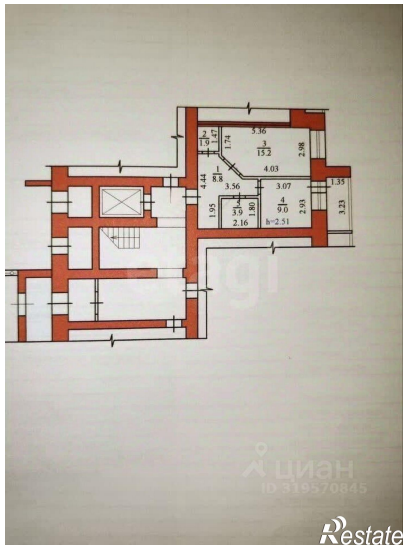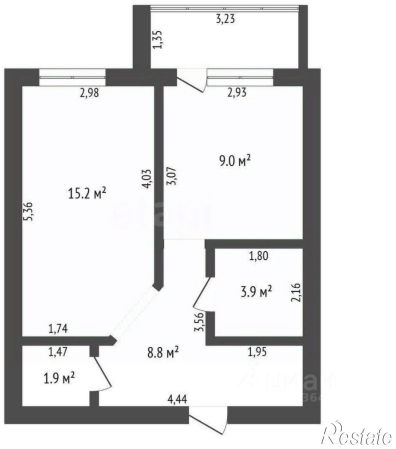
https://blagoveschensk.restate.ru/obj/prodazha-odnokomnatnoy-kvartiri-ulica-stroiteley-68-18232266313/