Купить квартиру за 6 450 000 рублей на улица Мухина, 16

Амурская область, Благовещенск, улица Мухина, 16

6 450 000 Р
126 471Р за м^2

51.00 м^2	14.00 м^2	3 из 5
Общая	Кухня	Этаж

Просторная двухкомнатная квартира с дополнительной студией расположена в центре Благовещенска, в зоне с развитой инфраструктурой. Объект находится в доме коридорного типа, что обеспечивает тишину. Квартира теплая и светлая благодаря удачному расположению окон. Планировка функциональная: две изолированные комнаты и отдельная студия, которую можно использовать как кабинет, гостевую зону или под сдачу . Раздельный санузел повышает комфорт проживания. Ремонт в нейтральных тонах позволяет заселяться сразу или адаптировать пространство под свои предпочтения без масштабных работ. Район отличается удобной транспортной доступностью — рядом остановки общественного транспорта, выезд на основные магистрали. В шаговой доступности находятся супермаркеты, аптеки, кафе, отделения банков и другие объекты повседневного спроса. Для автомобилистов есть возможность парковки во дворе. Объект подходит как для постоянного проживания, так и для сдачи. Юридическая чистота сделки гарантируется. Для просмотра и дополнительной информации свяжитесь со мной в удобное время. Код пользователя: 181557 Номер в базе: 8935891

0 с 17.09.2025, обновлен 17.09.2025

Продавец: Молчанова Наталья Денисовна

Телефон: +79098150773

Характеристики

Количество комнат	2	Этаж	3
Этажей всего	5	Площадь кухни	14.00 кв. м
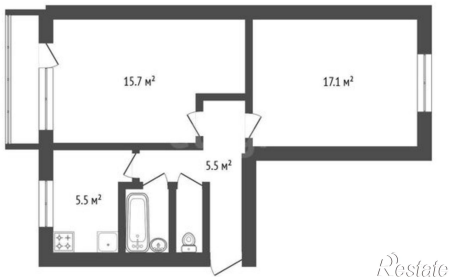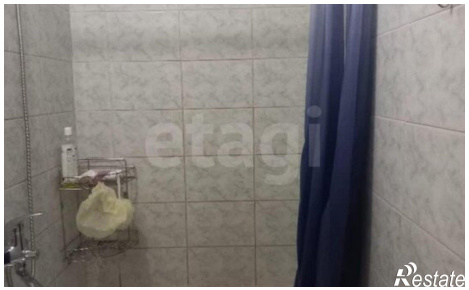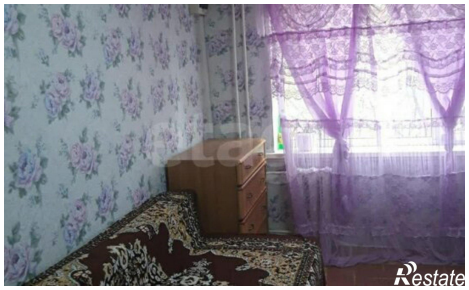
https://blagoveschensk.restate.ru/obj/prodazha-dvuhkomnatnoy-kvartiri-ulica-muxina-16-18232712041/