# Сдать квартиру за 30 000 рублей на Игнатьевское шоссе, 14/5

Амурская область, Благовещенск, Игнатьевское шоссе, 14/5

## 30 000 Р в месяц

| 40.00 м$^2$ | 12.00 м$^2$ | 7 из 11 |
|---|---|---|
| Общая | Кухня | Этаж |

Сдаётся квартира порядочным людям без животных, желательно семейной паре на длительный срок. Свежий ремонт. Из мебели в наличии кухонный гарнитур и прихожая. Красивый благоустроенный двор, просторная парковка. Придомовая территория закрытого типа с видеонаблюдением. Собственник. Арендная плата 30000 руб.+ счетчики за свет, воду. Залог 60000 руб.(возвращается при выселении). При проживании арендатора менее 12 месяцев залог не возвращается. В договоре прописывается полная сумма аренды. Агентствам недвижимости просьба не беспокоить ----- Примечание: у собственника могут быть дополнительные пожелания к жильцам - обсудите их в чате или по телефону

1 с 26.09.2025, обновлен 26.09.2025

Продавец: Собственник

Телефон: +79145935162

## Характеристики

| | | | |
|---|---|---|---|
| Количество комнат | 1 | Этаж | 7 |
| Этажей всего | 11 | Площадь кухни | 12.00 кв. м |

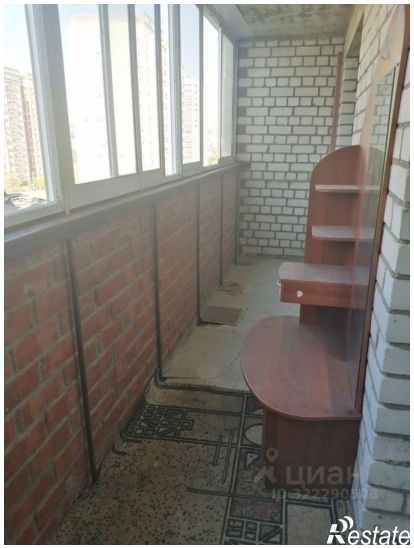

циан
ID 322290508
Restate

циан
ID 322290508
Restate