Купить квартиру за 5 800 000 рублей на улица Пушкина, 183/3

Амурская область, Благовещенск, улица Пушкина, 183/3

5 800 000 Р
126 087Р за м^2

46.00 м^2	9.00 м^2	4 из 5
Общая	Кухня	Этаж

Данная квартира расположена на солнечной южной стороне, что обеспечивает прекрасную естественную освещенность в течение всего дня. Объект полностью готов к проживанию: выполнен качественный косметический ремонт, все инженерные системы функционируют исправно. В квартире постоянно присутствуют горячая и холодная вода, что выгодно отличает ее от многих других предложений на рынке. Планировка является рациональной и позволяет комфортно разместить всю семью. Жилье содержится в идеальном санитарном состоянии. Микрорайон характеризуется развитой социальной инфраструктурой: в шаговой доступности находятся детский сад 14 и школа 17, что особенно удобно для семей с детьми. Дом отличается спокойной атмосферой и доброжелательными соседями. Все юридические аспекты прозрачны: собственник реализует объект без каких-либо долговых обязательств, обременений или запретов, вся документация подготовлена для быстрого проведения сделки. Рассматриваются различные формы расчетов, включая ипотечное финансирование с подбором оптимальных программ. Это надежное и выгодное вложение в комфортную жизнь. С уважением, Девяткина Ирина! Код пользователя: 191080 Номер в базе: 10156217

0 с 21.10.2025, обновлен 21.10.2025

Продавец: Собственник

Телефон: +79143907377

Характеристики

Количество комнат	2	Тип дома	панельный
Этаж	4	Этажей всего	5
Площадь кухни	9.00 кв. м		

https://blagoveschensk.restate.ru/obj/prodazha-dvuhkomnatnoy-kvartiri-ulica-pushkina-183-3-18232919222/

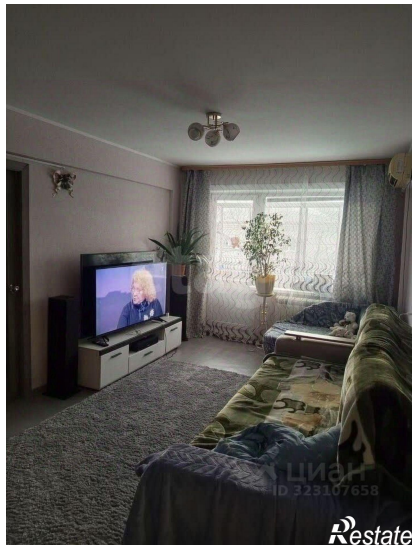
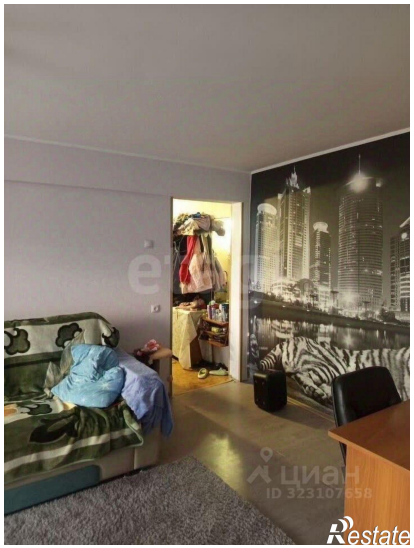
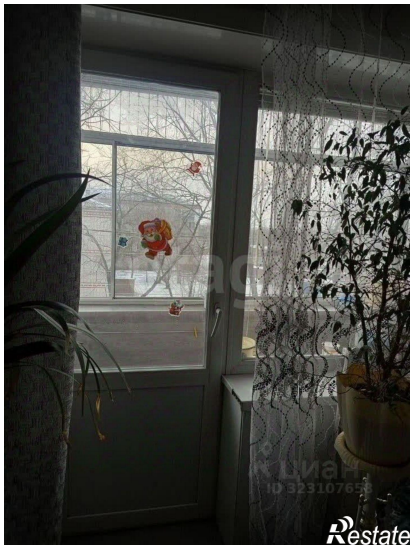
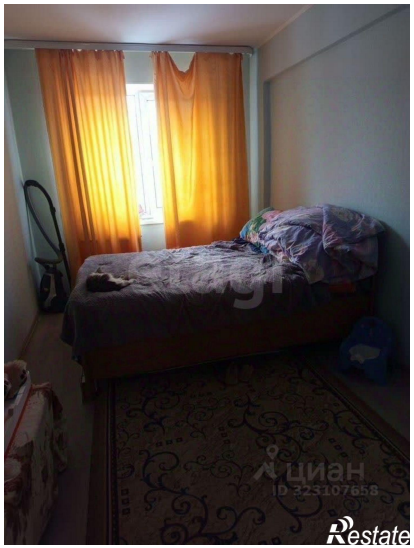

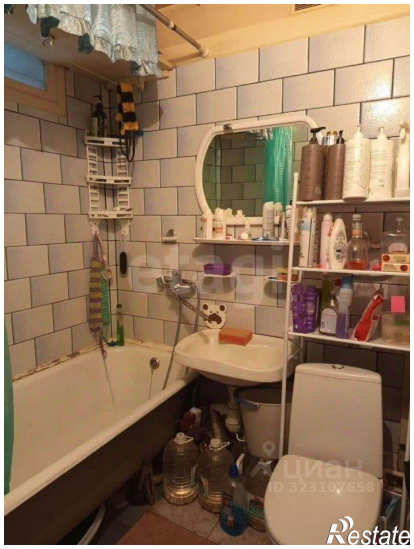

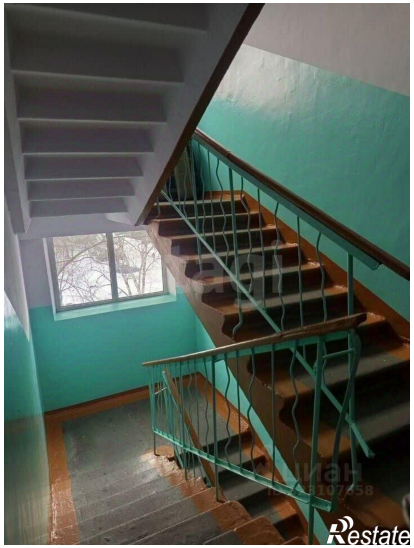
Restate