Купить квартиру за 22 500 000 рублей на улица Лазо, 24

Амурская область, Благовещенск, улица Лазо, 24

22 500 000 Р
222 772Р за м^2

101.00 м^2	14.00 м^2	5 из 5
Общая	Кухня	Этаж

Код объекта: 1870241. Просторная трёхкомнатная квартира в Благовещенске Адрес и общая информация: Россия, Амурская область, Благовещенск, улица Лазо, 24. Кирпичный дом 2010 года постройки, 5 этажей. Квартира расположена на последнем этаже. Общая площадь — 100,8 кв. м, жилая — 58,6 кв. м, площадь кухни — 13,8 кв. м. Высота потолков — 2,7 м. Планировка: Квартира состоит из трёх изолированных комнат (19,4 кв. м, 15,8 кв. м и 23,4 кв. м), двух раздельных санузлов и двух лоджий. Окна выходят на улицу и во двор. Продуманная планировка позволит организовать пространство с максимальным комфортом для всех членов семьи. Ремонт: В квартире выполнен евроремонт, что позволяет новым владельцам сразу заселиться без дополнительных вложений. Качественные материалы и современные решения создают уютную и стильную атмосферу. Инфраструктура: Расположение квартиры обеспечивает лёгкий доступ ко всем необходимым объектам инфраструктуры. В шаговой доступности находятся школы, детские сады, магазины и аптеки. Близость к транспортным магистралям позволяет быстро добраться до любой точки города. Эта квартира — идеальное решение для семей, ценящих комфорт, безопасность и удобство. Не упустите шанс стать владельцем просторного и уютного жилья в одном из лучших районов Благовещенска! Позвоните нам прямо сейчас ...

0 с 21.10.2025, обновлен 21.10.2025

Продавец: Пасенкова Ольга Александровна

Телефон: +79098151174

Характеристики

Количество комнат	3	Этаж	5
Этажей всего	5	Площадь кухни	14.00 кв. м

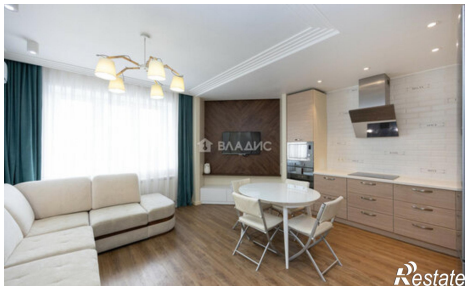

BOSCH